

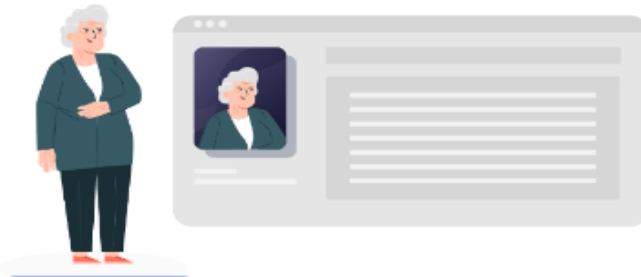

PREFEITURA MUNICIPAL DE ARIRANHA DO IVAÍ
ESTADO DO PARANÁ

Rua Miguel Verenka, 140 – Centro
Fone/Fax: (43) 433-1013 – Ariranha do Ivaí – Paraná

SECRETARIA MUNICIPAL DE ASSISTÊNCIA SOCIAL – SMAS



CARTEIRA PESSOA IDOSA: pode ser emitida pela pessoa idosa via internet, site: <https://carteiraidoso.cidadania.gov.br> - criar uma conta e senha de identificação **GOV.BR** para acesso e clicar na opção: **EMITIR CARTEIRA**.

Na impossibilidade de acesso à internet e/ou aplicativo de interesse individual, procurar orientação com equipe de trabalhadores do SUAS-CRAS.

BASE CADASTRO ÚNICO: o cadastro deve estar atualizado por um período a 02(dois) anos.

PÚBLICO: pessoas com 60 anos ou mais inscritas no Cadastro Único, com renda mensal de até dois salários mínimos e com cadastro atualizado.

GRATUIDADE ao Direito do Transporte: de forma gratuita ou com, no mínimo, 50% de desconto no valor da passagem interestaduais.

Emissão Individual da Carteira Pessoa Idosa após cadastro na Base Cadastro Único (após 180 dias) e **CPF** da pessoa idosa.

Unidade CRAS: equipe disponível para efetivar cadastro da pessoa idosa na Base do Cadastro Único e sobre informações complementares.

Unidade CRAS: Rua Dieimes Sanssolotti, próximo ao Salão Múltiplo Uso. Contato: 43-3433-1107 (whats) e/ou e-mail institucional: cras@ariranhadoivai.pr.gov.br

Secretaria de Assistência Social/SMAS: emissão **Carteira Pessoa Idosa** somente após concluído período de regularização correta do cadastro da pessoa idosa na Base do Cadastro Único (no CRAS) e com documento CPF apresentado pela pessoa idosa.



PREFEITURA MUNICIPAL DE ARIRANHA DO IVAÍ
ESTADO DO PARANÁ

Rua Miguel Verenka, 140 – Centro
Fone/Fax: (43) 433-1013 – Ariranha do Ivaí – Paraná
